

Paro Registrado.

Febrero 2024

FICHA TERRITORIAL: Comarca Ribera Baja del Ebro

Unidad: nº personas

Fuente: Instituto Aragonés de Empleo

Por grupo de edad y sexo

	Total	Hombres	Mujeres
16-19	10	8	2
20-24	19	9	10
25-29	24	11	13
30-34	23	8	15
35-39	31	9	22
40-44	36	11	25
45-49	33	12	21
50-54	34	12	22
55-59	53	17	36
60-64	88	23	65
Total	351	120	231

Por sector de actividad económica y sexo

CNAE-2009	Total	Hombres	Mujeres
Agricultura, ganadería y pesca	30	9	21
Industria y energía	60	28	32
Construcción	14	9	5
Servicios	217	66	151
Sin empleo anterior	30	8	22
Total	351	120	231

Por sección de actividad económica y sexo

CNAE-2009	Total	Hombres	Mujeres
Agricultura, ganadería, silvicultura y pesca	30	9	21
Industria manufacturera	58	26	32
Suministro de agua, actividades de saneamiento, gestión de residuos y descontaminación	2	2	0
Construcción	14	9	5
Comercio al por mayor y al por menor; reparación de vehículos de motor y motocicletas	26	3	23
Transporte y almacenamiento	4	1	3
Hostelería	26	7	19
Actividades financieras y de seguros	1	1	0
Actividades profesionales, científicas y técnicas	5	1	4
Actividades administrativas y servicios auxiliares	55	22	33
Administración Pública y defensa; Seguridad Social obligatoria	65	23	42
Educación	5	2	3
Actividades sanitarias y de servicios sociales	15	1	14
Actividades artísticas, recreativas y de entretenimiento	2	1	1
Otros servicios	5	3	2
Actividades de los hogares como empleadores de personal doméstico; actividades de los hogares como productores de bienes y servicios para uso propio	8	1	7
Sin clasificar	30	8	22
Total	351	120	231

La actividad económica indica aquella en la que el parado realizó su último trabajo, según la Clasificación Nacional de Actividades Económicas de 2009 (CNAE-2009)

Paro Registrado.

Febrero 2024

FICHA TERRITORIAL: **Comarca Ribera Baja del Ebro**

Unidad: nº personas

Fuente: Instituto Aragonés de Empleo

Por nivel de formación y sexo

		Total	Hombres	Mujeres
Educación primaria	Educación Primaria o inferior	87	24	63
		87	24	63
Primera etapa de educación secundaria	Primera etapa de educación secundaria	202	82	120
		202	82	120
Segunda etapa de educación secundaria	Bachillerato	6	2	4
	Enseñanza media de formación profesional	33	5	28
		39	7	32
Enseñanza superior	Enseñanza superior de formación profesional	8	3	5
	Enseñanza superior universitaria	15	4	11
		23	7	16
Total		351	120	231

NOTA: La tabla de nivel de formación se basa en la Clasificación Nacional de Educación 2000 (INE). Se ha seleccionado el nivel educativo más alto adquirido por el demandante parado.

Por tipo de prestación y sexo

	Total	Hombres	Mujeres
Sin prestación	174	57	117
Prestación contributiva	89	37	52
Cualquier subsidio (No RAI) y PRODI (*)	82	23	59
Renta activa de inserción (RAI)	6	3	3
Total	351	120	231

(*) PRODI= Programa temporal de protección por desempleo e inserción, RAI = Renta activa de inserción.

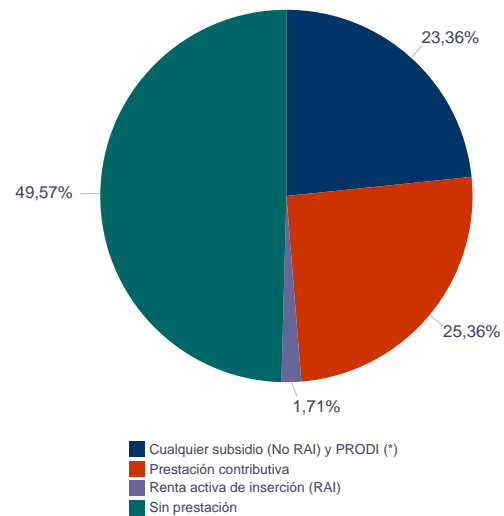

Paro Registrado.

Febrero 2024

FICHA TERRITORIAL: **Comarca Ribera Baja del Ebro**

Unidad: nº personas

Fuente: Instituto Aragonés de Empleo

Por tiempo en situación laboral como desempleado y sexo

		Total	Hombres	Mujeres
Corta Duración	Hasta 3 meses	105	46	59
	De 3 a 6 meses	50	24	26
	De 6 a 12 meses	36	12	24
		191	82	109
Larga Duración	De 1 a 2 años	73	17	56
	De 2 a 3 años	21	7	14
	Más de 3 años	66	14	52
		160	38	122
Total		351	120	231

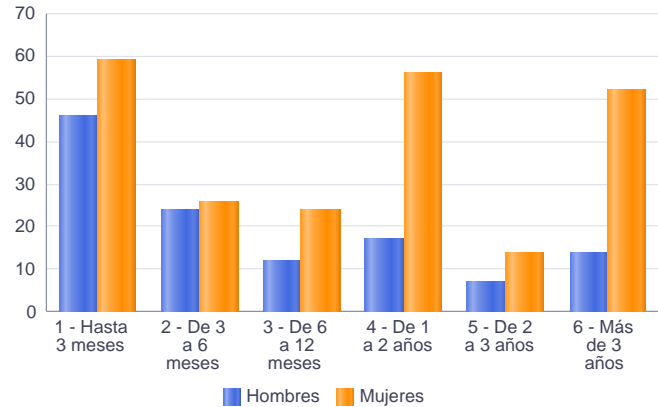

Parados de larga duración* por grupo de edad y sexo

	Total	Hombres	Mujeres
20-24	1	0	1
25-29	4	0	4
30-34	4	0	4
35-39	10	4	6
40-44	15	3	12
45-49	11	2	9
50-54	17	7	10
55-59	30	7	23
60-64	68	15	53
Total	160	38	122

* Más de 12 meses como desempleado

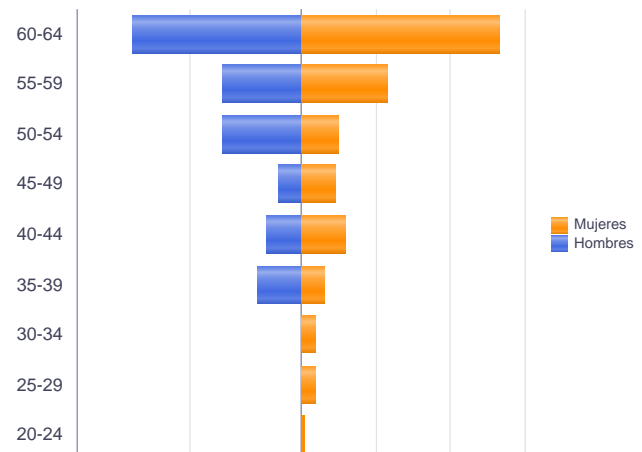

Paro Registrado.

Febrero 2024

FICHA TERRITORIAL: Comarca Ribera Baja del Ebro

Unidad: nº personas
Fuente: Instituto Aragonés de Empleo

Por sector de actividad económica, nacionalidad y sexo

	Españoles			Extranjeros comunitarios (UE-27)			Extranjeros no comunitarios		
	Total	Hombres	Mujeres	Total	Hombres	Mujeres	Total	Hombres	Mujeres
Agricultura, ganadería y pesca	23	6	17	0	0	0	7	3	4
Construcción	12	8	4	0	0	0	2	1	1
Industria y energía	56	24	32	0	0	0	4	4	0
Servicios	192	61	131	13	3	10	12	2	10
Sin empleo anterior	21	7	14	0	0	0	9	1	8
Total	304	106	198	13	3	10	34	11	23

Ranking de ocupaciones más solicitadas por los demandantes parados, por sexo

Cod. Ocupación	Ocupación	Total	Hombres	Mujeres
92101050	Personal de limpieza o limpiadores en general	129	12	117
97001104	Peones de la industria manufacturera, en general	99	37	62
95121019	Peones de horticultura, jardinería	63	29	34
52201079	Dependientes de comercio, en general	56	4	52
98111024	Mozos de carga y descarga, almacén y/o mercado de abastos	53	38	15
97001010	Embaladores-empaquetadores-etiquetadores, a mano	44	4	40
95111016	Peones agrícolas, en general	42	18	24
51201049	Camareros, en general	37	11	26
98201011	Reponedores de hipermercado	33	11	22
97001056	Peones de la industria de la alimentación, bebidas y tabaco	33	10	23
43091029	Empleados administrativos, en general	31	3	28
96021013	Peones de la construcción de edificios	27	25	2
55001018	Cajeros de comercio	25	1	24
58911011	Asistentes, acompañantes de personas	20	0	20
96011029	Peones de obras publicas, en general	19	12	7
94431016	Barrenderos	19	9	10
57101013	Asistentes domiciliarios	19	0	19
97001113	Peones de la industria metalúrgica y fabricación de productos metálicos	17	10	7
83331015	Conductores-operadores de carretillas elevadoras, en general	16	13	3
72941032	Montadores de placas de energía solar	16	11	5
71211015	Albañiles	16	16	0
97001140	Peones de la industria textil	16	0	16
31391021	Operadores de cadenas automatizadas de montaje, en general	16	8	8

NOTA: Cada demandante puede solicitar hasta 6 ocupaciones.